INSTRUMENTOS DE EVALUACIÓN

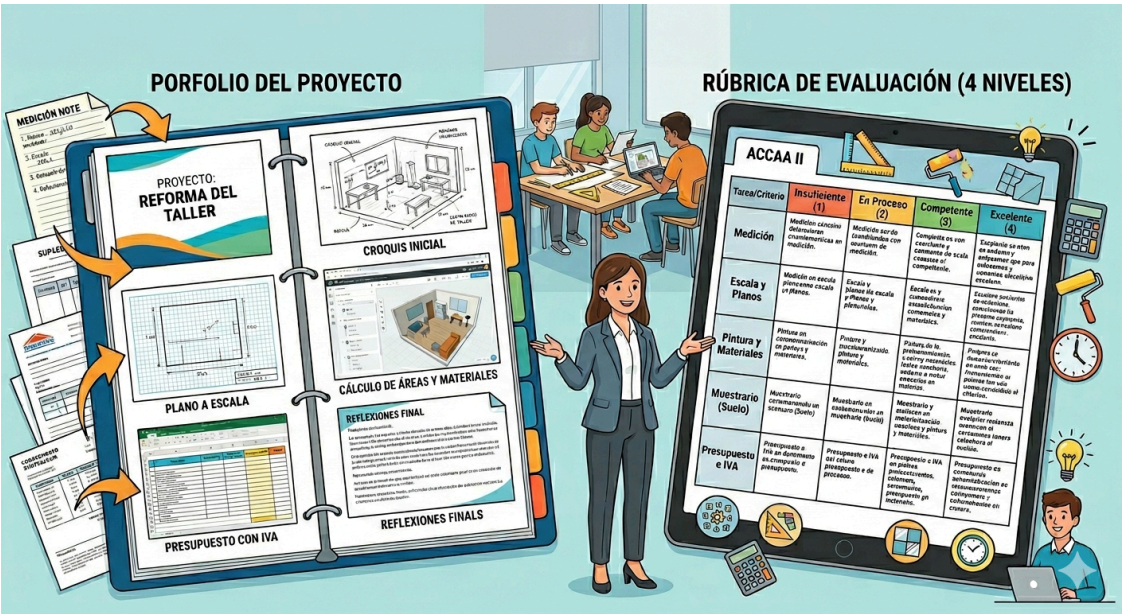

SDA: "Pintamos y enlosamos nuestra clase: Proyecto de reforma integral del taller usando las matemáticas", dirigida a 2º de Ciclo Formativo de Grado Básico - Ámbito de Ciencias Aplicadas II.

Se han seleccionado dos instrumentos que permiten valorar tanto el proceso seguido por el alumnado como el resultado final de su trabajo.

1. Rúbrica de desempeño competencial. Se utilizará para evaluar el trabajo realizado a lo largo de toda la situación de aprendizaje, así como el producto final (Porfolio). Permite concretar los criterios de evaluación en aspectos observables y facilitar una valoración más objetiva. Se contemplan cinco niveles de logro: Profesional, Competente, En Proceso e Insuficiente.

Rúbrica de desempeño competencial - SDA: "Pintamos y enlosamos nuestra clase: Proyecto de reforma integral del taller usando las matemáticas"					
Tarea / Criterio	Peso	Insuficiente (1)	En Proceso (2)	Competente (3)	Excelente / Profesional (4)
Medición (ACCAA II.4.1 / 5.2)	20%	No toma medidas o los datos son incoherentes con el espacio real.	Mide con ayuda constante. Comete errores de lectura en la cinta métrica (cm/mm).	Mide el taller con precisión. Registra los datos de forma autónoma y ordenada.	Medición exacta. Identifica y mide obstáculos (cuadros eléctricos, pilares).
Escala y Planos (ACCAA II 7.1 / 7.4)	20%	El dibujo es un boceto sin proporciones ni medidas anotadas.	Dibuja el plano pero no aplica la escala numérica de forma correcta.	Plano a escala (1:20/1:50) limpio, legible y bien proporcionado.	Plano impecable, acotado profesionalmente y/o digitalizado en Floorplanner.
Pintura y Materiales (ACCAA II.5.2 / 8.3)	20%	No sabe localizar los productos en la web o no	Encuentra el producto pero no sabe calcular el rendimiento	Calcula los botes necesarios basándose en la superficie de la	Optimiza la compra: justifica la elección de materiales por precio/calidad.

		calcula cantidades.	(m²/litro).	pared (descontando huecos).	
Muestrario (Suelo) (ACCAA II.5.2 / 7.2)	20%	No resuelve los problemas de la ficha o confunde área con perímetro.	Resuelve problemas de área sencillos pero no calcula el número de baldosas necesarias.	Resuelve la ficha con éxito, calculando superficies y material con mermas.	Resolución perfecta. Propone soluciones para minimizar el desperdicio de baldosas.
Factura e IVA (ACCAA II 7.2 / 7.4)	20%	La factura está incompleta o no contiene campos calculados.	Realiza el listado de precios pero olvida aplicar el 21% de IVA o el total.	Factura digital en Excel/Sheets con fórmulas de suma e IVA correctas.	Factura profesional: organizada y con fórmulas automáticas.

2. Porfolio. Para completar la evaluación de esta Situación de Aprendizaje en 2º de FP Básica voy a utilizar el porfolio que deben elaborar como producto final acompañado de una **lista de cotejo** (o *checklist*) que permita al alumnado verificar de forma rápida y objetiva la **presencia o ausencia** de los elementos obligatorios del porfolio.

✅ **Lista de Cotejo: Porfolio del Proyecto "Reforma del Taller"**

Equipo de trabajo:_____ **Grupo:** _____

Fecha de entrega: / /

nº	Elemento / Evidencia	Entregado (SÍ/NO)	Observaciones del Docente
1	**Portada Profesional:** Incluye nombre de la "empresa", logo y componentes del grupo.		
2	**Croquis Inicial:** Dibujo a mano alzada con las medidas reales tomadas en el taller.		
3	**Plano a Escala:** Representación técnica en papel milimetrado de los planos de la planta y las paredes del aula con la escala anotada.		
4	**Cálculo de superficies:** Operaciones detalladas de las superficies de paredes (restando puertas/ventanas).		
5	**Cálculo de Suelo:** Operaciones de cálculo de la superficie del suelo y del número de baldosas necesarias.		
6	**Captura del Simulador:** Plano digital de la planta		
7	**Factura (hoja de cálculo):** Documento con precios unitarios, cantidades, IVA (21%), total y fórmulas calculadas.		
8	**Enlaces de Referencia:** Listado de los materiales elegidos (enlaces a la web del proveedor).		

9	**Formato y Orden:** El porfolio está organizado, es legible y no tiene faltas de ortografía graves.		

📋 **Integración de la Lista de Cotejo con la Rúbrica.**

1. **Fase de Control (Lista de Cotejo):** Al recibir el porfolio, se usará la lista para ver si está todo. Si falta un elemento crítico (como el presupuesto), no se podrá evaluar el producto final con la rúbrica.
2. **Fase de Calidad (Rúbrica):** Una vez verificado que el porfolio está completo, se utilizará la **Rúbrica** para la evaluación del producto final.

🔗 **Relación con los Criterios de Evaluación (CE)**

El uso de esta lista de cotejo refuerza el **Criterio de Evaluación 5.1** (Tratamiento de la información) y el **6.1** (Organización del trabajo personal), ya que obliga al alumno a ser meticuloso con la entrega de documentos técnicos, una competencia vital para un futuro electricista que deba presentar memorias de instalación o facturas a sus clientes.

Aplicación de los instrumentos de evaluación:
● Se utilizarán fichas en papel previamente preparadas y, posteriormente, en un momento en el que no existan problemas de conexión, se trasladarán los datos al formato digital.
● Se organizará el trabajo en equipos base cooperativos con roles definidos.
● La información recogida permitirá no solo calificar, sino también detectar dificultades concretas y plantear medidas de refuerzo si fuera necesario.